Kabelmanagement - Kabelhaken

Abbildung	Bezeichnung	Befestigung / Anbindung	Art. Nr.
	Kabelhaken 3-fach Zur Montage am vorderen Gelenk der Arme	Für nicht höhenverstellbare Arme Für höhenverstellbare Arme	Z-KH3-70.1 Z-KH3-71.1
	Kabelhaken 3-fach	Details Seite 2	Z-KH3-Y.1

Befestigungsmöglichkeiten

für Kabelhaken

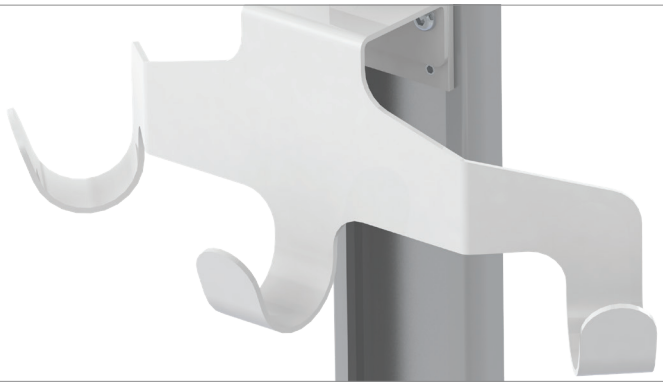

Abbildung	Bezeichnung	Anmerkungen	Art.Nr. (Y)
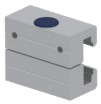	Horizontale Normschienenklemme	Zur Aufnahme an horizontaler Normschiene 10 x 25, 8 x 35, 10 x 30, 10 x 50 mm Mit Rändelschraube, zur Aufnahme an horizontaler Normschiene 10 x 25, 8 x 35, 10 x 30, 10 x 50 mm	6H 6R
	Vertikale Normschienenklemme	Zur Aufnahme an einer vertikalen Normschiene 10 x 25 mm	3
	Adapter für vertikalen Wandkanal	Zur Aufnahme an den CIM Wandkanal (kompatibel mit GCX)	4Z
	Universelle Rundrohrklemme	V-Flansch zur Aufnahme an Rundrohr ø 23 - 40 mm	1V
	Fixe Rundrohrklemme	Zur Aufnahme an Rundrohr ø 25 mm Zur Aufnahme an Rundrohr ø 30 mm Zur Aufnahme an Rundrohr ø 35 mm Zur Aufnahme an Rundrohr ø 38 mm	1 1B 1F 1C

Erstellen von Artikelnummern

Bitte gehen Sie bei der Konfiguration der Artikelnummern wie folgt vor:
Alle Buchstaben in grün bitte mit dem entsprechenden Artikelnummern-Code ersetzen.

1. Spezifizieren Sie die Anbindung - wo wollen Sie Ihre Halterung befestigen (Y):

1V	=	Rundrohr ø 23 - 40 mm
1	=	Rundrohr ø 25 mm
1B	=	Rundrohr ø 30 mm
1F	=	Rundrohr ø 35 mm
1C	=	Rundrohr ø 38 mm
2F	=	Horizontale Normschiene 10 x 25, 8 x 35, 10 x 30, 10 x 50 mm
3	=	Vertikale Normschiene 10 x 25 mm
4S	=	Vertikaler Wandkanal
4V	=	Vertikaler Wandkanal (nur für Schubläden)
4Z	=	Vertikaler Wandkanal (keine Tragarme)
5	=	Horizontale Normschiene 10 x 25, 8 x 35, 10 x 30 mm
6H / 6R	=	Horizontale Normschiene 10 x 25, 8 x 35, 10 x 30, 10 x 50 mm
6V	=	Vertikale Normschiene 10 x 25, 8 x 35, 10 x 30, 10 x 50 mm
70	=	Nicht höhenverstellbare Arme
71	=	Höhenverstellbare Arme

2. Wählen Sie die Farbe der dekorativen Teile (C):

gr	=	RAL 7024 (graphitgrau)
bl	=	RAL 5013 (kobaltblau)
w	=	RAL 9016 (verkehrsweiß) nur für Schubläden, Wandkanal, Griff für Rollständer

3. Wählen Sie die Farbe der Aluminiumdruckgussteile (D):

1	=	RAL 9016 (verkehrsweiß)
2	=	RAL 9002 (grauweiß)

Beispiel

Bereich		Zubehörtyp		01 Adaption		02 & 03 Farbe		04 Tastatur
Z	-	EF	-	Y	.	CD	-	T
Z	-	EF	-	4S	.	bl1	-	50S

Allgemeine Hinweise

Sonderlösungen und Anwendungen im Kernspinbereich/ MRI
Bitte kontaktieren Sie uns, wenn Sie kundenspezifische Lösungen suchen.

Produktkennzeichnung
Alle als Medizinprodukte der Klasse 1 deklarierten Produkte sind CE gekennzeichnet. Als Medizinprodukt der Risikoklasse 1 entsprechen sie den Anforderungen der Verordnung (EU) 2017/745 (MDR) und sind konform mit den Regularien IEC 60601-1. Andere Normen der IEC 60601-Reihe gelten unabhängig von ihrer Version nicht für unsere Produkte.

MD Funktional eigenständiges Produkt, welches bereits vor Integration in ein Gesamtgerät als Medizinprodukt in die Klasse 1 eingeordnet wird. Das Produkt ist mit CE-Kennzeichnung versehen. Eine Konformitätserklärung ist vorhanden.

~~MD~~ Zubehör oder Ersatzteile, die keine eigenständige Funktion haben und somit nicht der MDR unterliegen. Eine Konformitätserklärung oder CE-Kennzeichnung dieser Produkte ist daher nicht erforderlich.

Gewährleistung
Alle CIM Tragarme haben ab Lieferdatum eine 5-jährige Gewährleistung auf Material und Funktionsfähigkeit.