Gestion des câbles - Crochet pour câble

Illustration	Description	Fixation	No
	Triple crochet pour câble À monter sur l'articulation avant du bras	Pour fixation sur des bras non réglables en hauteur Pour fixation sur des bras réglables en hauteur	Z-KH3-70.1 Z-KH3-71.1
	Triple crochet pour câble	Détails à la page 18	Z-KH3-Y.1

Fixations

pour crochets de câble

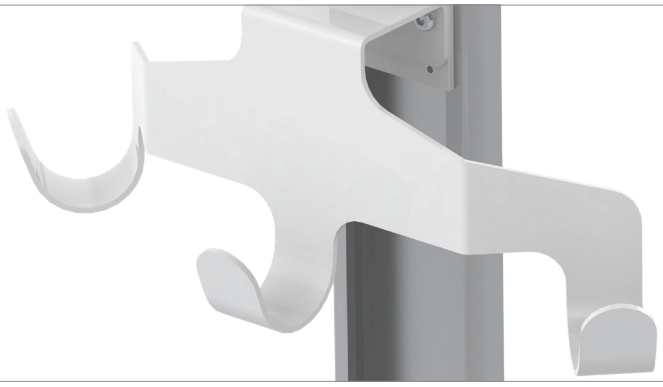

Illustration	Description	Remarques	No (Y)
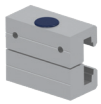	Pince pour rail horizontal	Pour fixation sur un rail horizontal 10 x 25, 8 x 35, 10 x 30, 10 x 50 mm Avec verrouillage, pour fixation sur un rail horizontal 10 x 25, 8 x 35, 10 x 30, 10 x 50 mm	6H 6R
	Pince pour rail vertical	Pour fixation sur un rail normalisé vertical 10 x 25 mm	3
	Adaptateur pour glissière murale verticale	Pour montage sur glissière murale CIM (compatible avec glissière GCX)	4Z
	Pince universelle pour tube rond	Bride en V pour fixation sur tubes ronds ø 23 - 40 mm / 0,9 - 1,6”	1V
	Pince fixe pour tube rond	Pour montage sur tube rond ø 25 mm / 1” Pour montage sur tube rond ø 30 mm / 1.2” Pour montage sur tube rond ø 35 mm / 1.4” Pour montage sur tube rond ø 38 mm / 1.5”	1 1B 1F 1C

Comment créer des références

Les références sont facilement créées en suivant les étapes ci-dessous :
Veuillez remplacer, selon vos besoins, les lettres en vert par le code de référence.

1. Indiquez où vous souhaitez monter le bras et sélectionnez sa fixation (Y) :

1V	=	tube rond ø 23 - 40 mm / 0,9 - 1,6”
1	=	tube rond ø 25 mm / 1,0”
1B	=	tube rond ø 30 mm / 1,2”
1F	=	tube rond ø 35 mm / 1,4”
1C	=	tube rond ø 38 mm / 1,5”
2F	=	rails horizontaux 10 x 25, 8 x 35, 10 x 30, 10 x 50 mm
3	=	rail vertical 10 x 25 mm
4V	=	glissière murale verticale (uniquement pour les tiroirs)
4Z	=	glissière murale verticale (uniquement pour les accessoires, pas pour les bras supports)
4ZH	=	glissière murale horizontale (uniquement pour les accessoires, pas pour les bras supports)
5	=	rails horizontaux 10 x 25, 8 x 35, 10 x 30 mm
6H / 6R	=	rails horizontaux 10 x 25, 8 x 35, 10 x 30, 10 x 50 mm
6V	=	rails verticaux 10 x 25, 8 x 35, 10 x 30, 10 x 50 mm
70	=	bras non réglable en hauteur
71	=	bras réglables en hauteur

2. Choisissez le coloris souhaité pour les pièces décoratives (C) :

gr	=	RAL 7024 (gris graphite)
bl	=	RAL 5013 (bleu cobalt)
w	=	RAL 9016 (blanc signalisation) uniquement pour les tiroirs, les glissières murales et la poignée pour supports mobiles

3. Choisissez le coloris souhaité pour les pièces en aluminium coulé sous pression (D) :

1	=	RAL 9016 (blanc signalisation)
2	=	RAL 9002 (gris-blanc)

Exemple

Domaine d’application		Type d’accessoire		01 Adaption		02 & 03 Coloris		04 Clavier
Z	-	EF	-	Y	.	CD	-	T
Z	-	EF	-	4S	.	bl1	-	50S

Remarques générales

Des solutions personnalisées et des applications IRM
Veuillez nous contacter pour des solutions **personnalisées**.

Marquage des produits
Tous les produits déclarés comme dispositifs médicaux de classe 1 portent le marquage CE. En tant que **dispositif médical de la classe de risque 1**, nos produits sont conformes aux exigences du règlement (UE) 2017/745 (MDR) ainsi qu´à la norme IEC 60601-1. Les autres normes de la série IEC 60601 ne s'appliquent pas à nos produits, quelle que soit leur version.

MD Un produit autonome qui est déjà classé comme un produit médical de classe 1 avant d'être intégré dans un dispositif médical global. Le produit porte le marquage CE. Une déclaration de conformité est disponible.

~~MD~~ Les accessoires ou pièces détachées qui n'ont pas de fonction indépendante et ne sont donc pas soumis au MDR. Ces produits ne sont pas marqués CE. Une déclaration de conformité n'est pas nécessaire.

Garantie
Tous les bras CIM sont garantis 5 ans à compter de la date de livraison contre tout défaut de matériel et de fonctionnement.